Ing. Paolo Ciarmatori - ICPPROJECT
STUDIO di INGEGNERIA e ARCHITETTURA
via Toscana n. 6 - 60035 Jesi (AN) - tel/fax 0731202500 email:studio@icpproject.it pec:paolo.ciarmatori@ingpec.eu
ing. paolo ciarmatori
mobile 3471568577 - C.F. CRMPLA73H25E388R P.IVA 02007200427 - Ordine Ingegneri di Ancona: A1972

COMUNE DI JESI
PROVINCIA DI ANCONA

Committente:
Comune di Jesi
Piazza Indipendenza, 1 - 60035 Jesi (AN)

Localizzazione intervento:
tratto viario presso le intersezioni tra:
via Ancona - via Don Battistoni e via Ancona - viale Don Minzoni

Oggetto:
REALIZZAZIONE ROTATORIA DEFINITIVA ALL'INTERSEZIONE TRA VIA ANCONA E VIA DON BATTISTONI E ROTATORIA PROVVISORIA TRA VIA ANCONA E VIALE DON MINZONI

PROGETTO DEFINITIVO-ESECUTIVO

Titolo:
PLANIMETRIA GENERALE
stato attuale

Elaborato:
E04

Data NOVEMBRE 2019	Cod. edificio	Fase: ESECUTIVO	Versione: V00

Scala disegno: 1:1.000	Codice lavoro EPB-COME388_006

Firme

PROGETTISTA
Ing. Paolo CIARMATORI

IL SINDACO
Massimo BACCI

RESPONSABILE SERVIZIO INFRASTRUTTURE E MOBILITA' – R.U.P.
Ing. Manuela Marconi

SPAZIO RISERVATO ALL'UFFICIO COMPETENTE
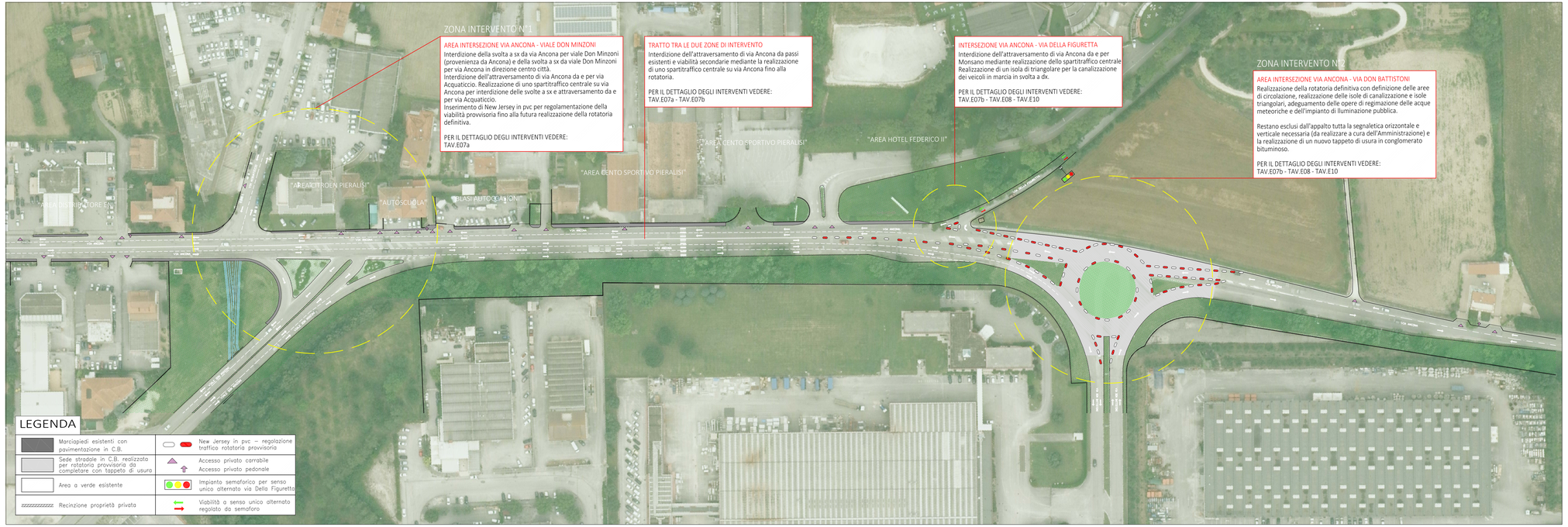
I PROGETTISTI SI RISERVANO LA PROPRIETÀ DI QUESTO DISEGNO CON DIVIETO DI RIPRODURLO E DI RENDERLO NOTO A TERZI SENZA AUTORIZZAZIONE SCRITTA COSÌ COME INDICATO NELLE NORME VIGENTI A PROTEZIONE DEI DIRITTI D'AUTORE (ART. 2575, 2576, 2577,2578 DEL CODICE CIVILE - LEGGE 22 APRILE 1941 N°633)